#ATGRIEŽOSKURZEMĒ



KURZEMES
PLĀNOŠANAS
REĢIONS

WWW.KURZEMESREGIONS.LV/REMIGRACIJA

Remigrācijas koordinatori

Agnese Berģe,
Kurzemes plānošanas reģiona
remigrācijas koordinatore

Remigrācijas veicināšanas aktivitātes Latvijā



- **2018.gada marts** - Vides aizsardzības un reģionālās attīstības ministrijas (VARAM) uzsāk pilotprojektu pašvaldībās remigrācijas veicināšanai "Reģionālās remigrācijas koordinators";
- **2019.gadā** pilotprojekts kļūst par stabilu funkciju;
- **2019.gada janvāris** - Diasporas likums;
- **5 reģionālie koordinatori** reģionos;
- www.paps.lv -> **www.remigracija.lv**

KURZEMES PLĀNOŠANAS REĢIONS

Remigrācijas koordinatori

Kādu atbalstu sniedz remigrācijas koordinators?

DZĪVESVIETAS

- Atbalsta sniegšana pašvaldības un privātā sektora piedāvājuma par dzīvojamo fondu un nekustamo īpašumu apzināšanā;
- Kreditēšanas iespējas mājokļa iegādei/ celtniecībai;
- Dzīvesvietas deklarēšana.

PAKALPOJUMI ĢIMENĒM

- Skolu un pirmsskolas izglītības pieejamība;
- Atbalsta pasākumi izglītojamiem ar ārvalstu izglītības pieredzi;
- Latviešu valodas apguves iespējas.

DARBA IESPĒJAS UN UZŅĒMĒJDARBĪBA

- Atbalsts darba meklējumu procesā;
- Informatīvs atbalsts uzņēmējdarbības uzsākšanai, pašvaldību granti, ES fondu atbalsta iespējas;
- Uzņēmējdarbības atbalsta projekts «Atgriešanās atbalsts».

SOCIĀLIE UN SADZĪVES PAKALPOJUMI

- Informācija par pabalstiem un pensijām, nodokļu politiku;
- Jautājumi par veselības aprūpi;
- Cittautiešu (dzīvesbiedru) integrācijas jautājumi.



KĀ STRĀDĀ REMIGRĀCIJAS KOORDINATORS?

1. Saziņa ar potenciālajiem remigrantiem;
2. Vajadzību apzināšana;
3. Personalizētu piedāvājumu sagatavošana atbilstoši vajadzībām.

KURZEMES PLĀNOŠANAS REĢIONS

Remigrācijas koordinatori

Remigrācijas veicināšana Kurzemes reģionā
2018. gada marts - 2026. gada septembris

Kurzemē atgriezušies **1920** cilvēki / **636** ģimenes;

Individualizēti piedāvājumi **5360** cilvēkiem / **1902** ģimenēm;

Apsver iespēju atgriezties **1530** cilvēki / **517** ģimenes;

Biežāk izvēlētās dzīvesvietas Kurzemē: **Liepāja, Ventspils, Tukuma, Kuldīgas** un **Talsu** novadi.



KURZEMES PLĀNOŠANAS REĢIONS

Remigrācijas koordinatori

Kurzemes remigrantu aptauja: atgriešanos vērtē pozitīvi

88,3 %
jūtas laimīgi vai drīzāk laimīgi pēc atgriešanās

79,2 %
iekārtošanos vērtē kā vieglu vai drīzāk vieglu

71,4 %
izmantojuši remigrācijas koordinatora palīdzību

89,1 %
ļoti apmierināti vai drīzāk apmierināti ar koordinatora atbalstu

Atbalsts visbiežāk izmantots dokumentu un formalitāšu kārtošanā, informācijai par pašvaldību pakalpojumiem, darbu, mājokli, bērnudārziem un skolām.



Aptauja veikta 2026. gada 2.–13. jūlijā; piedalījās 77 Kurzemē atgriezušies remigranti.

Pētījums par remigrāciju Latvijas reģionos

2022. gadā analizētas dzīves un darba iespējas, pašvaldību atbalsts un šķēršļi ceļā uz atgriešanos.

KAS VEICA?

Latgales plānošanas reģions sadarbībā ar Latvijas Universitāti, iesaistot pašvaldības un remigrācijas koordinatorus.

KO PĒTĪJA?

Dzīves un darba iespējas reģionos, pašvaldību atbalstu un remigrācijas izaicinājumus.

KĀ PĒTĪJA?

Tiešsaistes aptaujas, padziļinātas intervijas un fokusa grupu diskusijas ar cilvēkiem, kuri dzīvo vai ir atgriezušies Latvijā.

Mērķis: Noskaidrot, kā dzīves un darba iespējas un pašvaldību atbalsts var veicināt cilvēku atgriešanos Latvijā.

KURZEMES PLĀNOŠANAS REĢIONS

Remigrācijas koordinatori

Pētījums īstenots VARAM prioritārā pasākuma ietvaros.
Avots: Latgales plānošanas reģions, Latvijas Universitāte. "Dzīves un darba iespējas reģionos kā veicinošie faktori ārējai un iekšējai remigrācijai" (2022).

Pētījums rāda: atgriešanos veicina ne tikai emocijas

Lai cilvēki atgrieztos uz dzīvi reģionos, svarīga ir gan piederības sajūta, gan praktiski pieejami dzīves apstākļi un pašvaldību atbalsts.

KĀPĒC AIZBRAUC?

Galvenie aizbraukšanas iemesli ir ekonomiski – labāka darba, ienākumu un finansiālās stabilitātes meklējumi.

LĒMUMS ATGRIEZTIES

Cilvēki bieži atgriežas emocionālu un subjektīvu iemeslu dēļ – māju sajūtas, ģimenes un piederības dēļ.

PAŠVALDĪBU LOMA

Ar emocionālo piesaisti vien nepietiek – svarīgi ir mājoklis, pakalpojumi, darba iespējas un vietējais atbalsts.

VAIRĀK ATBALSTA

80% aptaujāto pašvaldību pārstāvju uzskata, ka remigrācijas veicināšanai nepieciešami atbalsta pasākumi.

Svarīgi: Arī Kurzemes pašvaldību iesaiste apliecina, ka remigrācijas veicināšanā būtiska ir ne tikai valsts politika, bet arī vietējie risinājumi un atbalsts.

KURZEMES PLĀNOŠANAS REĢIONS

Remigrācijas koordinatori

Avots: Latgales plānošanas reģions, Latvijas Universitāte. Pētījums "Dzīves un darba iespējas reģionos kā veicinošie faktori ārējai un iekšējai remigrācijai" (2022).

Aktuālie jautājumi, ar ko saskaras remigranti, atgriežoties Latvijā

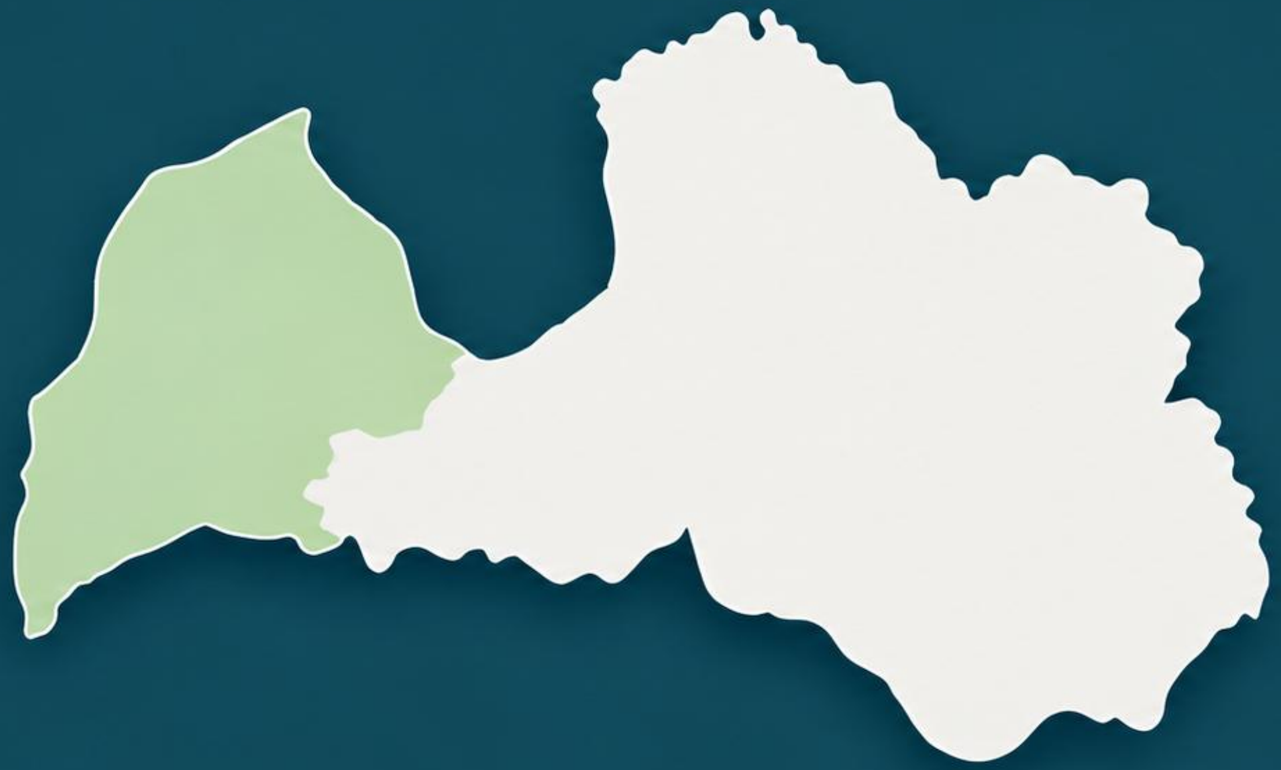

- Dzīvesvieta
- Bērnudārzu pieejamība
- Nodarbinātība
- Iekļaušanās Latvijas izglītības sistēmā, atbalsts latviešu valodas apguvei

KURZEMES PLĀNOŠANAS REĢIONS

Remigrācijas koordinatori

Pašvaldību loma remigrantu piesaistē



Pašvaldības vadības redzējums remigrācijas jautājumā



Atbalsta sniegšana

(ne tikai finansiāls atbalsts)



Remigrantu uzklausīšana



Iespējas un risinājumi

(komersantu klubi, pašdarbības kolektīvi, bezmaksas skolēnu autobuss u.c.)

Pašvaldību ietekme lēmuma pieņemšanā – kurp un vai vispār atgriezties uz dzīvi Latvijā – **ir būtiska!**

KURZEMES PLĀNOŠANAS REĢIONS

Remigrācijas koordinatori

Pašvaldības jau veido vidi, kurā ir vērts atgriezties

Remigrācijas atbalsts nav tikai īpašas programmas — svarīga ir arī ikdienā pieejamā dzīves kvalitāte.

ĢIMENĒM

Pirmsskolas izglītība, bērnu pieskatīšana un interešu izglītība.

MĀJOKLIM UN VIDEI

Dzīvojamais fonds, labiekārtotas publiskās vietas un komunālie pakalpojumi.

MOBILITĀTEI

Sabiedriskais transports, skolēnu pārvadājumi un sasniedzamība.

DARBA UN SADZĪVES IESPĒJĀM

Uzņēmējdarbības atbalsts, darba iespējas, kultūra un kopienas dzīve.

Piemērs: Tukuma novadā remigrantu ģimenēm pieejams līdz 500 EUR atbalsts mājokļa iegādei vai īres izdevumu segšanai.

KURZEMES PLĀNOŠANAS REĢIONS

Remigrācijas koordinatori

Latviešu valodas zināšanas un iekļaušanās sabiedrībā

- Nepilnīgas latviešu valodas zināšanas var apgrūtināt pilnvērtīgu iekļaušanos sabiedrībā.
- Valodas barjera var apgrūtināt darba atrašanu, saziņu darba vidē un profesionālo izaugsmi.

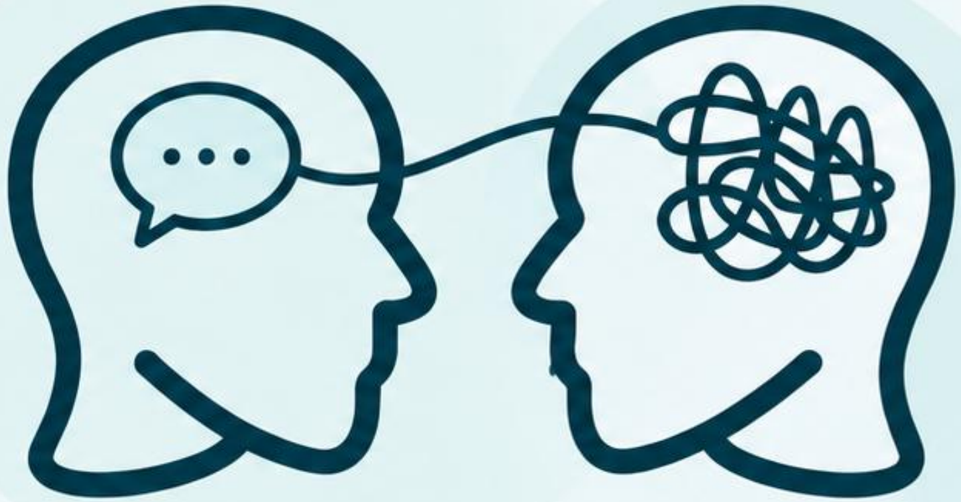

KURZEMES PLĀNOŠANAS REĢIONS

Remigrācijas koordinatori

Latviešu valodas apguves iespējas pieaugušajiem:

- LVA Valodu portfelis - «Māci un mācies», «Saziņas tilts»
- Latviešu valodas apguve tiešsaistē «e-Laipa»
- SIF piedāvātie latviešu valodas kursi
- Privātskolotāji, maksas kursi u.c.

Saziņas tilts.lv



KURZEMES PLĀNOŠANAS REĢIONS

Remigrācijas koordinatori



- Lai sekmētu izpratni par remigrējušo bērnu integrāciju Latvijas izglītības sistēmā, organizēts seminārs vispārizglītojošo skolu vadītājiem un izglītības pārvalžu speciālistiem “Remigrējušo bērnu integrācija Latvijas skolās”;

- Par latviešu valodas nozīmību un iespējām vadīti dažādi informatīvi semināri gan diasporas pārstāvjiem, gan medijos sniegtas intervijas un citas aktivitātes.

KURZEMES PLĀNOŠANAS REĢIONS

Remigrācijas koordinatori

Ko varam darīt kopā?

Pašvaldības pārstāvim nav jāzina visas atbildes — būtiski ir nodrošināt sadarbību un informācijas apriti.

01

BŪT SASNIEDZAMAM

Zināt, pie kā pašvaldībā vērsties par mājokli, izglītību, pakalpojumiem un darbu.

02

DALĪTIES AR AKTUĀLO

Informēt koordinatoru par jaunajiem pakalpojumiem, iespējām un izmaiņām pašvaldībā.

03

IESAISTĪT UN SAVIENOT

Palīdzēt cilvēkam nonākt pie atbildīgā speciālista un veicināt vietējo sadarbību.

Mērķis: cilvēks saņem saprotamu informāciju, konkrētu kontaktu un savlaicīgu atbalstu.

KURZEMES PLĀNOŠANAS REĢIONS

Remigrācijas koordinatori

KURZEMES
PLĀNOŠANAS
REĢIONS

Paldies par uzmanību!



Agnese Berģe

koordinators@kurzemesregions.lv

+371 20478252

Biroja adrese: Valguma iela 4a, Rīga, LV-1048, Latvija,

+ 371 67331492

www.kurzemesregions.lv/remigracija